



SAISON
2018/2019

RAMBOUILLET SPORTS ATHLÉTISME

Dossier D'inscription 1/3



Fait à : Le N° Lic FFA : Besoin d'une attestation de paiement :
Nom - Prénom: Date de naissance: Sexe : M / F
N° de téléphone fixe : N° de téléphone portable :
Adresse :
E-mail (en Majuscule) :@..... (Obligatoire pour recevoir la licence)

Ecole d'athlétisme (*)	nés en 2010 et 2011		110,00 €
Poussins (*)	nés en 2008 et 2009		110,00 €
Benjamins(*)	nés en 2006 et 2007		125,00 €
Minimes(*)	nés en 2004 et 2005		125,00 €
Cadet(*)	nés en 2002 et 2003		125,00 €
Juniors(*)	nés en 2000 et 2001		125,00 €
Espoirs	nés en 1997 à 1999		125,00 €
Seniors	nés entre 1978 et 1996		125,00 €
Vétérans	nés en 1979 et avant		125,00 €
Nouvel adhérent (*)	nés en 1999 et avant		140,00 €

() Maillot offert*

Important

- Nouvel adhérent** : certificat médical obligatoire
- Renouvellement** : Si votre certificat médical à moins de 3 ans et que vous avez répondu non à toutes les questions du questionnaire de santé (www.athle.fr/acteur) alors vous êtes dispensé de fournir un certificat médical
- Le certificat doit obligatoirement contenir la mention pratique de l'athlétisme en compétition**
- seul un dossier complet sera pris en compte

!! toute adhésion de nouvel adhérent ayant déjà une licence FFA valide devra être confirmée par le bureau !!

Si vous avez rempli le questionnaire de santé et que vous avez répondu NON a toutes les questions, cochez

Sinon Certificat médical : obligatoire pour tout nouveau licencié ou si pour un renouvellement vous avez répondu oui à au moins une question du questionnaire santé qui vous a été envoyé par mail par la FFA

Je soussigné, Docteur : _____

Demeurant à : _____

Certifie avoir examiné ce jour M. / Mme / Melle : _____

Né(e) le : ___ / ___ / ___ Demeurant à : _____

Et n'avoir pas constaté, à ce jour, de contre-indication à la pratique de l'Athlétisme en compétition.

Je l'informe de l'intérêt de déposer auprès de l'Agence Française de Lutte contre le Dopage (AFLD) une demande d'Autorisation d'Usage à des fins Thérapeutiques en cas d'utilisation, même ponctuelle, de produits susceptibles d'entraîner une réaction positive lors d'un contrôle antidopage.

Fait à _____, le ___ / ___ / ___



Cachet du Médecin et Signature du médecin

Rappel du règlement: le port du maillot du club est obligatoire en compétition club et championnats de France





Information & liberté

J'autorise / je refuse (**raier la mention inutile**) expressément les dirigeants de la section Athlétisme de Rambouillet Sports à utiliser les images fixes ou audiovisuelles sur lesquelles je pourrais apparaître, prise dans le cadre de la vie associative, sur tous les supports dans le monde entier et pour la durée la plus longue prévue par la loi, les textes, les règlements, les traités en vigueur, y compris pour les prolongations éventuelles qui pourraient être apportées à cette durée.

Conformément à la loi Informatique et Liberté du 6 janvier 1978, vous disposez d'un droit d'accès et de rectification aux données personnelles vous concernant. Pour cela il vous suffit d'envoyer votre demande sur le site

http://www.rs-athle.fr/290_formulaire_contact/contactez-nous.html



Autorisation Parentale (Pour les mineurs)

Je soussigné, Madame, Monsieur _____ responsable de l'enfant _____.

l'autorise à participer aux activités sportives de la section Athlétisme de Rambouillet Sports (RSA)

et m'engage à m'assurer de la présence de l'animateur ou du responsable de la dite section lors des cours, entraînements ou compétitions. Je reconnais avoir pris connaissance des horaires d'entraînement et du règlement intérieur. En cas d'absence de l'entraîneur, de l'animateur ou du responsable, 15 minutes après l'heure habituelle, **l'activité** est annulée.

La responsabilité de l'association s'arrête à la fin de l'activité. J'autorise / je n'autorise pas (**raier la mention inutile**)

l'encadrement du club RSA :

- A prendre les mesures nécessaires en cas d'urgence médicale,
- A transporter mon enfant dans les véhicules personnels des accompagnateurs aux dates et heures de ces manifestations.
- A diffuser l'image de mon enfant dans le cadre des activités du club,

Fait à _____ le _____

Signature du responsable (Précédée de la mention: « Lu et approuvé »):

Article 2.1.2 des Règlements Généraux de la Fédération Française d'Athlétisme :

Les personnes qui demandent une Licence, à l'exclusion des Non-pratiquants (licence Athlé Encadrement), doivent produire :

- un certificat médical de non-contre indication à la pratique de l'Athlétisme en Compétition pour les licences Athlé Compétition, Athlé Entreprise, Athlé Découverte et Athlé Running ainsi que pour le titre de participation Pass' running ;
- un certificat médical de non-contre indication à la pratique de l'Athlétisme pour la licence Athlé Santé.

Ce certificat médical, établi par un médecin de leur choix, doit être délivré suivant la réglementation en vigueur et être daté de moins de trois mois au moment de la demande de création ou de renouvellement de la Carte d'Adhérent.



Cotisation (adhésion + licence FFA)

Ecole d'athlétisme, Poussins (T-shirt du club inclus)	110 euros
Benjamins et Minimes Cadets, Juniors, (T-shirt du club inclus)	125 euros
Espoirs, Seniors et Vétérans	125 euros
Nouvel adhérent Seniors et Vétérans (Débardeur inclus)	140 euros

- Réduction familiale de 10% pour la 3^{ème} inscription et 15% pour la 4^{ème}.

Inscriptions

Toute inscription est ferme et définitive et ne pourra donner lieu à aucun remboursement, quel qu'en soit le motif.

Pour les jeunes :

Inscription obligatoire au forum des associations qui aura lieu le 08 Septembre 2018 ou lors des permanences qui auront lieu le Mardi de 17h30 à 18h30 au bureau de l'association du stade du Vieux Moulin (jusqu'au 25 Septembre)

Aucun dossier ne sera accepté par les entraineurs

Pour les adultes :

Remise à un des membres du bureau lors des entrainements ou envoi du dossier d'inscription par courrier à l'adresse suivante :

Stéphane LEGORRE

1 rue Paul-Henri Spaak

78120 Rambouillet

Reprise des entrainements

Reprise des entrainements Jeunes à partir

-Du mardi 4 Septembre 2018 à 18h00

Reprise des entrainements Adultes à partir

-Du mardi 4 Septembre 2018 à 19h00

Entraîneurs

Entraîneurs Jeunes

Responsable	Sylvain MOUQUET
-------------	-----------------

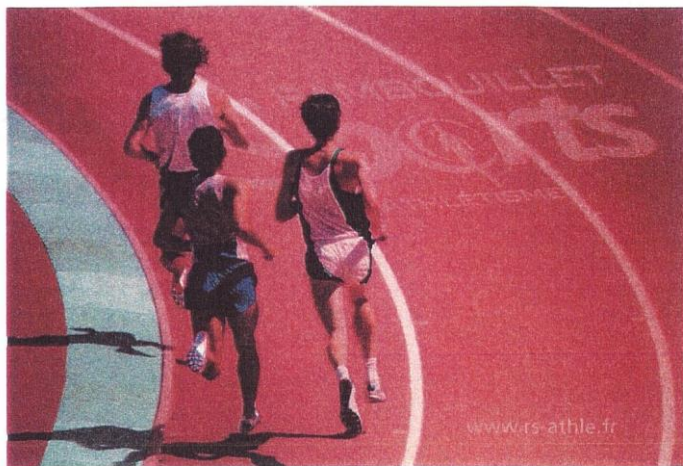

Horaires entrainements

Stade du vieux moulin	
Lundi - 19h00 à 20h00	Juniors à Vétérans Renforcement musculaire
Mardi - 18h00 à 19h30	Ecole d'athlétisme, Poussins, Benjamins
Mardi - 18h00 à 19h30	Minimes, Cadets, Juniors
Mardi - 19h00 à 20h30	Juniors à Vétérans Fond et demi fond
Jeudi -18h00 à 19h30	Benjamins, Minimes
	Cadets, Juniors
Vendredi - 19h00 à 20h30	Juniors à Vétérans Fond et demi fond
Parc du Château ou la Clairière	
Samedi – 10h30 à 12h00	Cadets, Juniors
Dimanche – 10h00 à 12h00	Juniors à Vétérans Fond et demi fond

Entraîneurs Adultes

Soft	Christophe GAUTHEY
Performance	Thierry QUERE
Renforcement	Philippe DESMET